tesa® 70665

Produkt Information

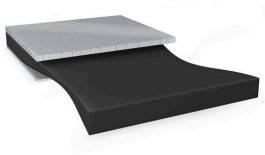

650 µm doppelseitiges schwarzes Bond & Detach Klebeband

Produktbeschreibung

tesa® 70665 ist ein doppelseitiges Montageband in Schwarz, das sich durch Dehnen wieder ablösen lässt.

Produktmerkmale

- Dicke: 650 µm
- Lichtabschirmung
- Sehr hohe Haftfestigkeit
- Hervorragende Schock- und Stoßabsorption
- Leicht ablösbar, auch nach langer Klebezeit

Anwendung

- Befestigung von Akkus
- Dauerhafte Befestigung von Bauteilen in elektronischen Geräten mit der Möglichkeit, die Teile zur Reparatur oder zum Recycling auszubauen
- Vorübergehende Fixierung von Komponenten
- Lichtabschirmung in Displays und Mobiltelefonanwendungen

Technische Informationen (Durchschnittswerte)

Die Werte in diesem Abschnitt sind nur als repräsentativ oder typisch anzusehen und sind für die Verwendung in Spezifikationen nicht geeignet.

Produktaufbau

Trägermaterial	ohne	Farbe	schwarz
Klebmasse	Spezial	Dicke der Abdeckung	72 µm
Art der Abdeckung	Trennpapier	Farbe der Abdeckung	braun
Dicke	650 µm		

Eigenschaften / Leistungswerte

Entfernbarkeit nach 14 Tagen (23°C)	sehr gut	Statische Scherfestigkeit bei 40°C	sehr gut
Lösemittelfrei	ja	Temperaturbeständigkeit kurzfristig	90 °C
Rückstandsfrei entfernbar	ja	Temperaturbeständigkeit langfristig	60 °C
Statische Scherfestigkeit bei 23°C	sehr gut		

Für aktuelle Informationen zu diesem Produkt besuchen Sie http://l.tesa.com/?ip=70665

tesa® 70665

Produkt Information

Klebkraft

- auf Aluminium (initial) 15 N/cm
- auf Aluminium (nach 14 Tagen) 15 N/cm
- auf Magnesium (initial) 13 N/cm
- auf Magnesium (nach 14 Tagen) 13 N/cm
- auf PE (initial) 11 N/cm
- auf PE (nach 14 Tagen) 11 N/cm
- auf Stahl (initial) 22 N/cm
- auf Stahl (nach 14 Tagen) 22 N/cm

Haftungsausschluss

Die Qualität der tesa® Produkte wird kontinuierlich auf höchstem Niveau geprüft und ist deshalb strengen Kontrollen unterworfen. Alle obenstehenden technischen Informationen und Daten werden von uns nach bestem und auf praktischer Erfahrung beruhendem Wissen erteilt. Sie stellen Durchschnittswerte dar und sind nicht für eine Spezifikation geeignet. Daher kann die tesa SE weder ausdrücklich noch konkludent eine Gewährleistung geben, dies gilt insbesondere auch für die Marktgängigkeit und die Eignung für einen bestimmten Zweck. Der Benutzer selbst ist für die Entscheidung verantwortlich, ob ein tesa® Produkt für einen bestimmten Zweck und für die Anwendungsart des Benutzers geeignet ist. Falls Sie dabei Hilfe brauchen sollten, steht Ihnen unser technisches Personal mit einer entsprechenden Beratung gern zur Verfügung.

Für aktuelle Informationen zu diesem Produkt besuchen Sie http://l.tesa.com/?ip=70665