# tesa® 75630

## Produkt Information

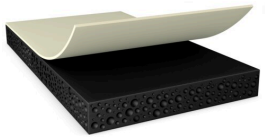

### 300µm d/s schwarze, flexible Acrylschaum-Klebeband

## Produktbeschreibung

tesa® 75630 ist ein doppelseitiges, schwarzes Klebeband, bestehend aus einem hoch stoßabsorbierenden schwarzen Acrylschaum.

## Produktmerkmale

- Dicke: 300µm
- Sehr hohe Stoßleistung
- Sehr hohe Beständigkeit gegen Hitze und Kälteschocks
- Sehr hohe Klebkraft über einen breiten Temperaturbereich
- Gute Anti-Abhebungs-Eigenschaften zur Vermeidung von Ablösungen
- Wasserdicht
- Lichtundurchlässig

## Anwendung

- Anspruchsvolle Anwendungen zur Montage von Touch-Panels, Linsen oder Displays mit hohen Anforderungen an die Stoßfestigkeit
- Befestigung von Displays und flexiblen OLED-Displays
- Montage von ultra-schmalen oder gebogenen Designs
- Montage von wasserdichten Designs

## Technische Informationen (Durchschnittswerte)

Die Werte in diesem Abschnitt sind nur als repräsentativ oder typisch anzusehen und sind für die Verwendung in Spezifikationen nicht geeignet.

## Produktaufbau

| | | | |
|---|---|---|---|
| Trägermaterial | Acrylat | Farbe | schwarz |
| Trägermaterial | ohne | Dicke der Abdeckung | 75 µm |
| Klebmasse | modifiziertes Acrylat | Farbe der Abdeckung | transparent |
| Art der Abdeckung | PET | Gewicht der Abdeckung | 105 g/m$^2$ |
| Dicke | 300 µm | | |

## Eigenschaften / Leistungswerte

| | | | |
|---|---|---|---|
| Alterungsbeständigkeit (UV) | sehr gut | Temperaturbeständigkeit kurzfristig | 180 °C |
| Statische Scherfestigkeit bei 40°C | sehr gut | Temperaturbeständigkeit langfristig | 90 °C |

**Für aktuelle Informationen zu diesem Produkt besuchen Sie http://l.tesa.com/?ip=75630**

# tesa® 75630

## Produkt Information

### Klebkraft

- auf Aluminium (initial) 9,5 N/cm
- auf Aluminium (nach 3 Tagen) 16 N/cm
- auf Glas (initial) 17,5 N/cm
- auf Glas (nach 3 Tagen) 19 N/cm
- auf PC (initial) 14,5 N/cm
- auf PC (nach 3 Tagen) 30 N/cm
- auf Stahl (initial) 17,5 N/cm
- auf Stahl (nach 3 Tagen) 20 N/cm

## Haftungsausschluss

Die Qualität der tesa® Produkte wird kontinuierlich auf höchstem Niveau geprüft und ist deshalb strengen Kontrollen unterworfen. Alle obenstehenden technischen Informationen und Daten werden von uns nach bestem und auf praktischer Erfahrung beruhendem Wissen erteilt. Sie stellen Durchschnittswerte dar und sind nicht für eine Spezifikation geeignet. Daher kann die tesa SE weder ausdrücklich noch konkludent eine Gewährleistung geben, dies gilt insbesondere auch für die Marktgängigkeit und die Eignung für einen bestimmten Zweck. Der Benutzer selbst ist für die Entscheidung verantwortlich, ob ein tesa® Produkt für einen bestimmten Zweck und für die Anwendungsart des Benutzers geeignet ist. Falls Sie dabei Hilfe brauchen sollten, steht Ihnen unser technisches Personal mit einer entsprechenden Beratung gern zur Verfügung.

**Für aktuelle Informationen zu diesem Produkt besuchen Sie http://l.tesa.com/?ip=75630**